

Zonages demandés au PLU de la commune de PORSPODER. Le 14/04/2017.

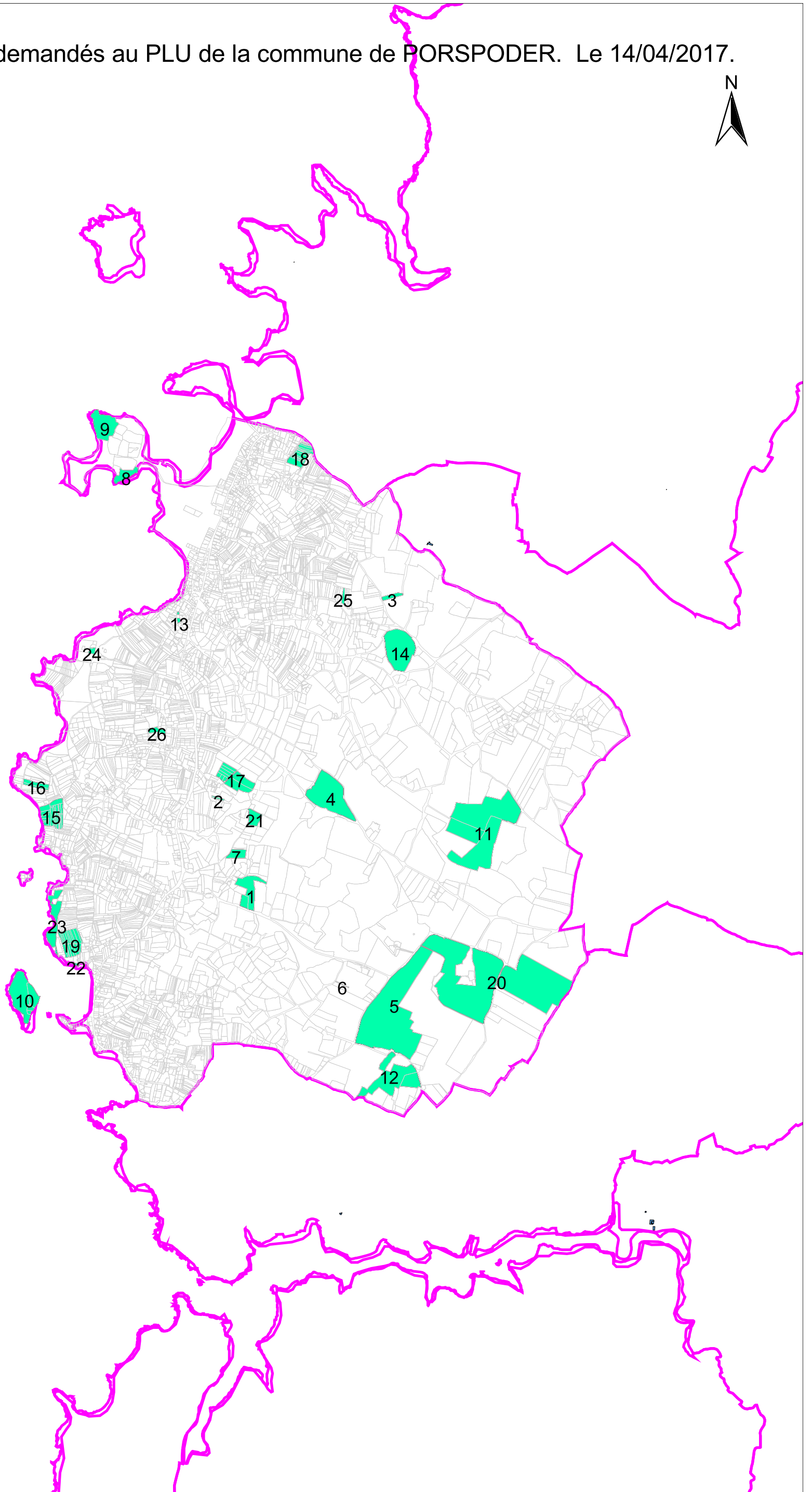



LISTE DES ZONES DE PROTECTIONS DEMANDEES AU PLU AU TITRE DE L'ARCHEOLOGIE

Service régional de
l'archéologie

vendredi 14 avril 2017

PORSPODER

N° de Zone	Nature de la zone demandée	Parcelles	Identification de l'EA
29221ARC001	2	2016 : WH.124;WH.128	891 / 29 221 0001 / PORSPODER / MENHIRS DE ST OURZAL / Traounigou / groupe de menhirs / Néolithique
29221ARC002	2	2016 : WP.32;WP.33	890 / 29 221 0002 / PORSPODER / PRAT JULLON / KERIVORET / dolmen / menhir / Néolithique
29221ARC003	2	2016 : WB.26	886 / 29 221 0006 / PORSPODER / KERHOUEZEL / KERHOUEZEL / menhir / Néolithique
29221ARC004	2	2016 : WH.48	888 / 29 221 0004 / PORSPODER / ST-DENEC / ST-DENEC / menhir / Néolithique

N° de Zone	Nature de la zone demandée	Parcelles	Identification de l'EA
29221ARC005	2	2016 : WI.50	887 / 29 221 0005 / PORSPODER / MEZDOUN / MEZDOUN / menhir / Néolithique
29221ARC006	2	2016 : WH.85	889 / 29 221 0003 / PORSPODER / DOLMEN DE POUILLIOT / POUILLIOT / dolmen / Néolithique
29221ARC007	2	2016 : WH.25	781 / 29 221 0007 / PORSPODER / CALES / CALES / menhir / Néolithique
29221ARC008	2	2016 : A.70	1479 / 29 221 0008 / PORSPODER / CROMCEC'H PORS AN TOULLON ET AR VERRET / ILE ST LAURENT / groupe de menhirs / Néolithique
			15971 / 29 221 0040 / PORSPODER / PRESQU'ILE SAINT-LAURENT / PRESQU'ILE SAINT-LAURENT / four à sel / Age du fer ?
29221ARC009	2	2016 : A .1	22545 / 29 221 0054 / PORSPODER / SAINT-LAURENT / SAINT-LAURENT / campement / Epoque indéterminée
			3732 / 29 221 0009 / PORSPODER / BEG AR VIR / BEG AR VIR / dolmen / Néolithique

N° de Zone	Nature de la zone demandée	Parcelles	Identification de l'EA
29221ARC010	2	2016 : D.713;D.714;D.716;D.717	10135 / 29 221 0014 / PORSPODER / Ile de Melon / ILE DE MELON / coffre funéraire / Epoque indéterminée
			16579 / 29 221 0043 / PORSPODER / Ile Melon / ILE MELON / tumulus / menhir / Néolithique - Age du bronze
			16580 / 29 221 0044 / PORSPODER / ILE MELON / ILE MELON / dolmen / Néolithique moyen
			16581 / 29 221 0045 / PORSPODER / Ile Melon / ILE MELON / tumulus / Néolithique ?
			24171 / 29 221 0031 / PORSPODER / ILE MELON / ILE MELON / occupation / Mésolithique - Age du bronze
			3733 / 29 221 0010 / PORSPODER / ILE DE MELON / ILE DE MELON / menhir / Néolithique
			3734 / 29 221 0011 / PORSPODER / MELON / MELON / occupation / Age du bronze
29221ARC011	1	2016 : WT.12;WT.13;WT.14	6921 / 29 221 0023 / PORSPODER / AU SUD DE LEURGER / AU SUD DE LEURGER / Age du bronze - Age du fer / enclos

1 : zone de saisine du Préfet de Région

2 : demande de zone N au titre de l'archéologie et zone de saisine du Préfet de Région

N° de Zone	Nature de la zone demandée	Parcelles	Identification de l'EA
29221ARC012	1	2016 : Wl.27;Wl.36	7378 / 29 221 0024 / PORSPODER / GOREMINIHI / GOREMINIHI / Epoque indéterminée / enclos
29221ARC013	1	2016 : F.1065;F.1505	15050 / 29 221 0025 / PORSPODER / CREAC'H AR GROAS / BOURG / coffre funéraire / Age du bronze
29221ARC014	1	2016 : WS.38	15954 / 29 221 0026 / PORSPODER / PRAT BIHAN / PRAT BIHAN / occupation / Néolithique
29221ARC015	1	2016 : E.57;E.58;E.59;E.60;E.61;E.62;E.63;E.64;E.65;E.67;E.68;E.69;E.70;E.71;E.72;E.721;E.73;E.736;E.74	15955 / 29 221 0027 / PORSPODER / CASTEL AR BIC / CASTEL AR BIC / occupation / Néolithique - Age du bronze
29221ARC016	1	2016 : E.96;E.97;E.98;E.99	15956 / 29 221 0028 / PORSPODER / KERIZELLA / KERIZELLA / occupation / Néolithique - Age du bronze
29221ARC017	1	2016 : WP.13;WP.14;WP.15;WP.16;WP.17;WP.18;WP.19;WP.21;WP.22	15957 / 29 221 0029 / PORSPODER / KERIVORET / KERIVORET / occupation / Néolithique - Age du bronze ?
29221ARC018	1	2016 : A.148;A.149;A.150;A.151;A.152;A.154;A.155;A.158;A.159;A.2476;A.2478;A.2480;A.2483;A.2490;A.2492;A.2708	15958 / 29 221 0030 / PORSPODER / LE VOURC'H / LE VOURC'H / occupation / Néolithique - Age du bronze ?
29221ARC019	1	2016 : D.739;D.740;D.741;D.742;D.743;D.744;D.745;D.746;D.747;D.750;D.751;D.752;D.753;D.754;D.755;D.756;D.757;D.758;D.759;D.760	15962 / 29 221 0033 / PORSPODER / PENN AR GORED / PENN AR GORED / occupation / Néolithique

N° de Zone	Nature de la zone demandée	Parcelles	Identification de l'EA
29221ARC020	1	2016 : Wl.14;Wl.7	15963 / 29 221 0034 / PORSPODER / PENFRAT / PENFRAT / tumulus / Néolithique
29221ARC021	1	2016 : WH.11	15964 / 29 221 0035 / PORSPODER / PRAT JOULOU / PRAT JOULOU / occupation / Néolithique ?
29221ARC022	1	2016 : D.724;D.725	15966 / 29 221 0037 / PORSPODER / PENN AR GORED / PENN AR GORED / occupation / Néolithique ancien ?
			15967 / 29 221 0038 / PORSPODER / PENN AR GORED / PENN AR GORED / occupation / Epoque moderne ?
29221ARC023	1	2016 : D.796	16584 / 29 221 0047 / PORSPODER / PENN AR GORED / PENN AR GORED / tumulus / Age du bronze
29221ARC024	2	2016 : F.64	16585 / 29 221 0048 / PORSPODER / Pointe de la Garchine / POINTE DU DREFF / dolmen / Néolithique
29221ARC025	1	2016 : WR.89	16587 / 29 221 0049 / PORSPODER / PRAT BIHAN / PRAT BIHAN / menhir ? / Néolithique ?
29221ARC026	1	2016 : F.1346	16589 / 29 221 0050 / PORSPODER / PRAT PAUL / PRAT PAUL / Néolithique - Age du fer ? / bloc