

Plan local d'urbanisme intercommunal



PAYS  
D'IROISE  
COMMUNAUTÉ  
BRO AN HIRWAZH



Locmaria-Plouzane

LOCMARIA-PlOUZANE

Finistère



Règlement graphique

Échelle carte principale : 1/7000

Échelle Cartouche(s) : 1/3500

Élaboration du PLUI :  
Présentation en  
Conseil Communautaire le  
17/12/2025

Date d'édition : 03/12/2025  
Date du cadastre : 01/09/2025  
Taille du document : 146 x 91 cm

- U : ZONES URBAINES**

**Zones urbaines à vocation d'habitat et d'activités compatibles avec l'habitat**

**UHA1** : Zone urbaine à vocation principale d'habitat qui correspond aux zones urbaines denses des centres-villes

**UHA2** : Zone urbaine à vocation principale d'habitat qui correspond aux zones urbaines denses des centres-bourgs

**UHB** : Zone urbaine à vocation principale d'habitat qui correspond aux tous urban de densité moyenne

**Zones urbaines dédiées aux activités économiques**

**UE** : Zone urbaine dédiée aux activités économiques

**UEC** : Zone urbaine dédiée aux activités commerciales

**Zones urbaines à vocation d'équipements publics, d'intérêt collectif**

**UL** : Zone urbaine à vocation de loisirs

**UP** : Zone urbaine à vocation d'activités dédiées aux activités maritimes et portuaires

**US** : Zone urbaine à vocation d'équipements d'intérêt collectif et de service public

**UT1** : Zone urbaine à vocation d'équipements de loisirs et touristiques (stations)

**AU : ZONES À URBANISER**

**Zones à urbaniser à vocation d'habitat et d'activités compatibles avec l'habitat**

**1AUH1** : Zone à urbaniser à court terme à vocation principale d'habitat, situés en centre-ville

**1AUH2** : Zone à urbaniser à court terme à vocation principale d'habitat situés en centre-bourg

**Zones à urbaniser dédiées aux activités économiques**

**1AUE** : Zone à urbaniser à court terme à vocation d'activités économiques

**1AUC** : Zone à urbaniser à court terme à vocation économique et commerciale

**Zones à urbaniser à vocation d'équipements publics, d'intérêt collectif**

**1AUS** : Zone à urbaniser à court terme à vocation d'équipements d'intérêt collectif et de service public

**1AUT2** : Zone à urbaniser à court terme à vocation d'équipements de loisirs et touristiques (PIL)

**A : AGRICOLES**

**A / Aa** : Zone agricole

**Aa** : Zone agricole d'exploitation des ressources du sol et des sous-sols

**Aa2** : Zone agricole destinée au dépôt de déchets inertes

**Aa' / Aa'1** : STECAL agricole à vocation économique

**N : ZONES NATURELLES ET FORESTIÈRES**

**N / Nna** : Zone naturelle servitude

**Nn** : Zone naturelle en mer

**Nn / Nnaa** : Zone naturelle qui correspond aux espaces remarquables terrestres

**Nnm** : Zone naturelle qui correspond aux espaces remarquables maritimes

**Nl** : Zone naturelle qui correspond aux parcs et jardins à préserver

**Ni** : Zone naturelle à vocation de loisirs
- UHBica** : Zone UHB en première de captage d'eau

**UHBca** : Zone urbaine à vocation d'habitat des villages

**UHBd** : Zone urbaine à vocation d'habitat des SDU (hors EPR)

**UHBf** : Zone urbaine à vocation d'habitat à constructibilité limitée

**UEB** : Zone urbaine à vocation d'activités économiques liées à la mer (portuaires, maritimes)

**UPE** : Zone urbaine à vocation d'équipements portuaires, de loisirs, culturels

**UP2** : Zone urbaine à vocation d'équipements de loisirs et touristiques (PIL)

**UT3** : Zone urbaine à vocation d'équipements de loisirs et touristiques (campings)

**UT4** : Zone urbaine à vocation d'équipements de loisirs et touristiques (Saint-Mathieu)

**1AUB1** : Zone à urbaniser à long terme à vocation principale d'habitat, de densité moyenne

**2AUB** : Zone à urbaniser à long terme à vocation principale d'habitat

**2AUE** : Zone à urbaniser à long terme à vocation économique

**2AUC** : Zone à urbaniser à long terme à vocation économique

**2AUS** : Zone à urbaniser à long terme à vocation de loisirs

**2AUT2** : Zone à urbaniser à long terme à vocation d'équipements d'intérêt collectif et de service public

**Aa' / Aa'1** : STECAL agricole à vocation touristique

**Aa' / Aa'1** : STECAL agricole à vocation d'équipements

**Aa' / Aa'1** : STECAL agricole à vocation d'équipements situés en première de captage

**Nn** : Zone naturelle à vocation portuaire

**Nn** : Zone naturelle à vocation d'équipement

**Nn' / Nn'1** : STECAL naturelle à vocation d'activités économiques

**Nn' / Nn'1** : STECAL naturelle à vocation touristique

**Nn' / Nn'1** : STECAL naturelle à vocation d'équipements

**Nn' / Nn'1** : STECAL naturelle à vocation d'équipements

PATRIMOINE BÂTI ET PAYSAGE

- Secours bâti à protéger

Bâtiment remarquable

Trame de vue avec hauteur limitée des constructions

Zone de protection au titre de l'archéologie, degré de protection 1

Zone de protection au titre de l'archéologie, degré de protection 2

Mur, muret
- Amir

Bâtiment de qualité

Batterie

Blockhaus

Borne militaire

Cale

Chapelle
- Corps de garde

Croix, calvaire

Dolmen

Eglise

Fontaine

Fort

Four à pain

Four à galette

Four à pain

Lavoir

Manoir

Monument aux morts

Moulin

Pigeonnier
- Port

Poches

Puits

Sources

Tumulus

Autre

PATRIMOINE NATUREL ET TRAME VERTE ET BLEUE

- Boisement (BIC)

Autre boisement
- Plan d'eau

Zone humide
- Arbre remarquable

Talus ou halle à préserver

Zone de vue

Cours d'eau
- Continuité écologique à renforcer ou à rétablir

RISQUE

- Zone de submersion marine - zone bleue

Zone de submersion marine - zone orange

Zone de submersion marine - zone orange

Zone de submersion marine - zone orange
- Recul trait de côte à 100 ans

Recul trait de côte à 30 ans

Recul trait de côte à 30 ans

Interdiction d'accès nouveau sur voie

COMMERCES ET ARTISANAT

- Prévision de création de commerce

Unité d'investissement de changement de destination des RDC commerciaux existants vers de l'habitat
- Zone non affectée
- Unité d'investissement de création de logement en RDC

ORIENTATIONS D'AMÉNAGEMENT ET DE PROGRAMMATION (OAP)

- OAP

BÂTIMENT POUVANT FAIRE L'OBJET D'UN CHANGEMENT DE DESTINATION

- Pour de l'habitat

Pour de l'équipement

Pour de l'équipement
- A créer

A préserver

EMPLACEMENTS RÉSERVÉS

N°	Nature	Destinataire	Surface	Imperméabilisation
1	Régularisation de voirie	Commune	200m²	1AUE
2	Régularisation de voirie	Commune	130m²	1AUB
3	Création d'une maison douce	Commune	170m²	1AUS
4	Création d'une maison douce	Commune	200m²	2AUB
5	Création d'une aire de stationnement	Commune	275m²	UE
6	Élargissement de voirie	Commune	160m²	UEC
7	Création d'une maison douce	Commune	300m²	UHA1
8	Création d'une maison douce	Commune	783m²	UHB
				US
				UHB
				UT2

IMPERMÉABILISATION

Zone	Coefficient
1AUE	0,7
1AUB	0,8
1AUS	0,8
2AUB	0,8
UE	0,7
UEC	0,8
UHA1	1
UHB	0,8
US	0,8
UT2	0,7

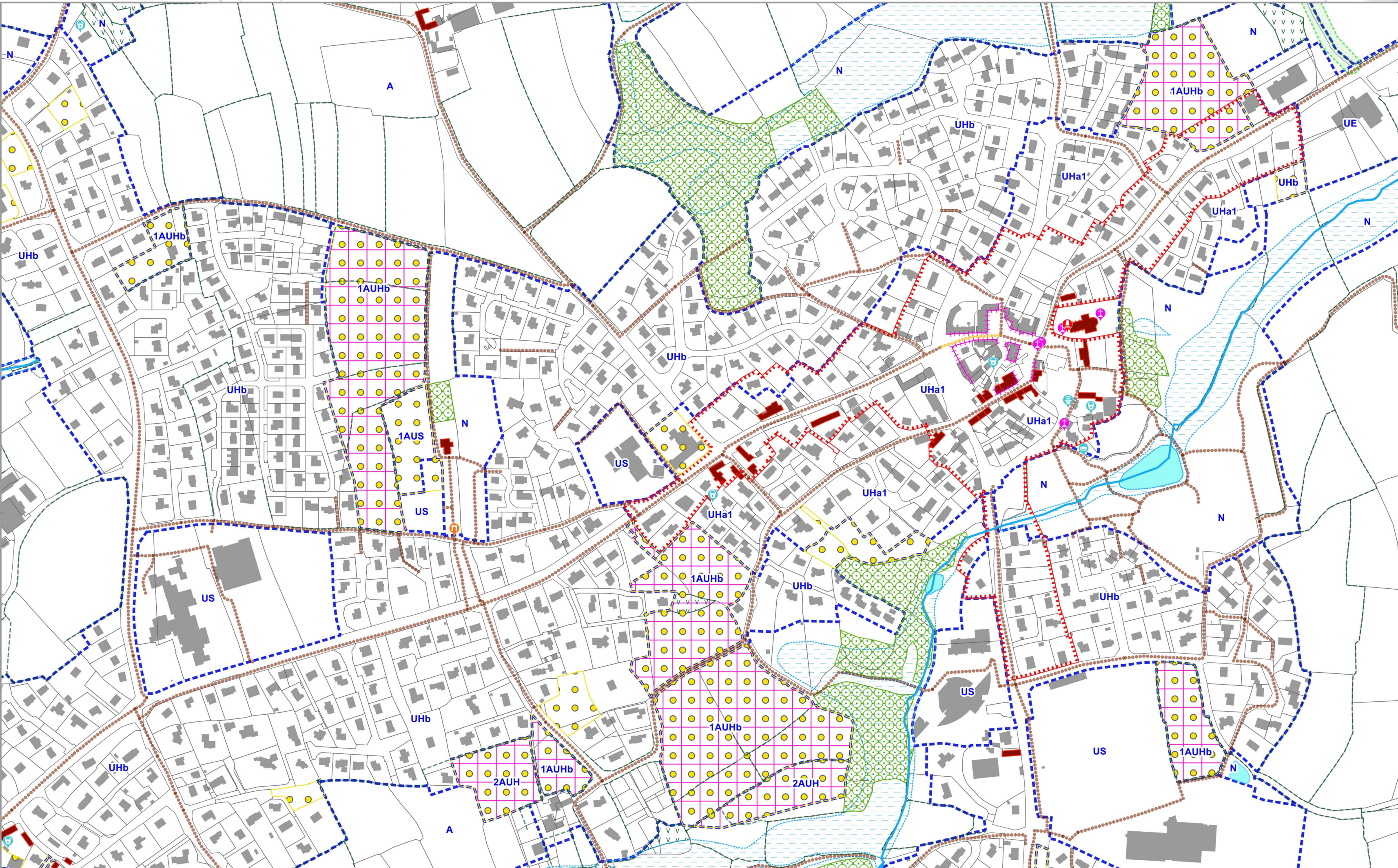
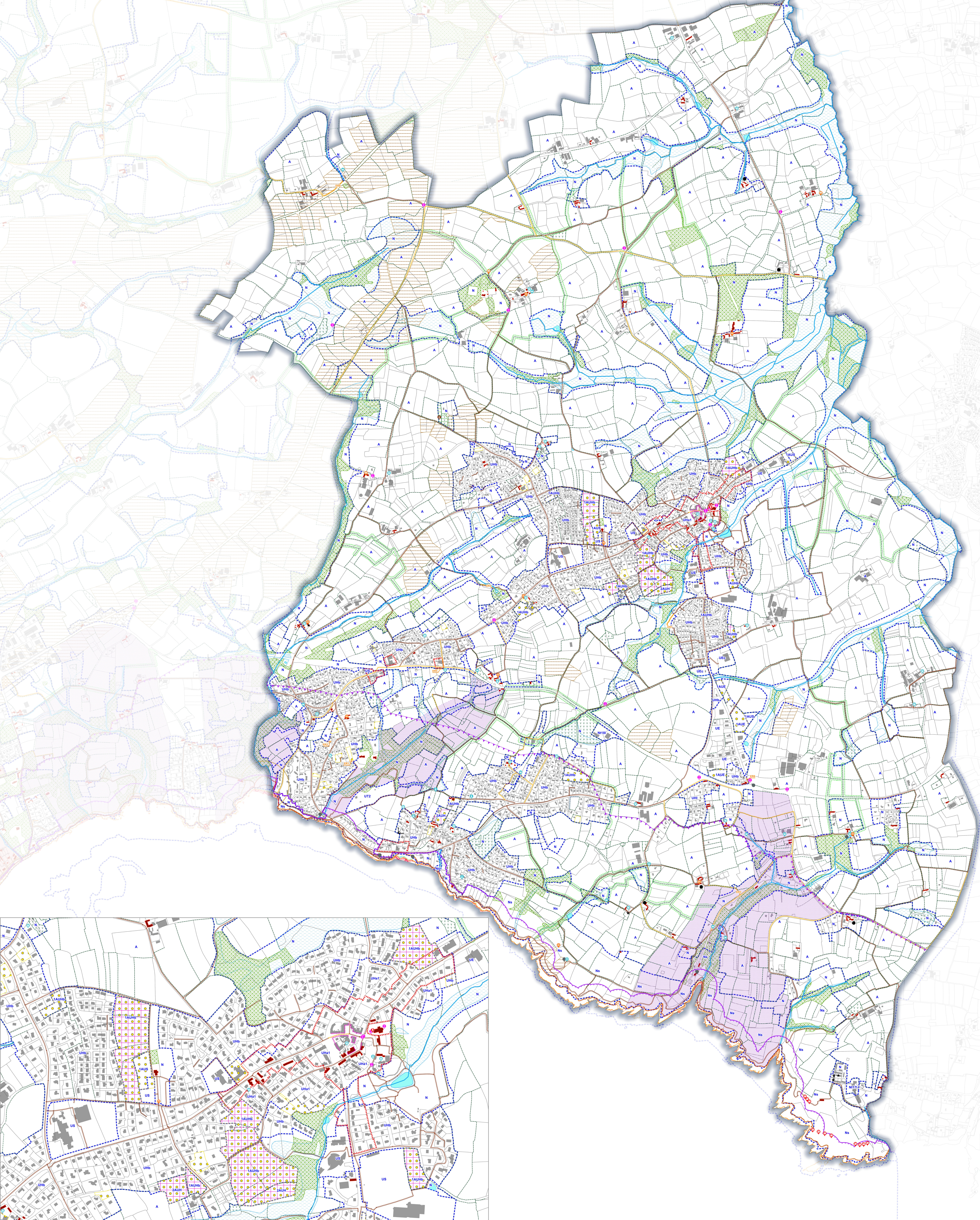

Cartouche 1 : Bourg